

I Duatlon sprin Ciudad de Calatayud

Campeonato de Aragón de Duatlón Junior y Cadete 2014

Nombre de la actividad y cronología de la edición:

Localidad: Calatayud

Fecha: 16 Marzo 2014

Hora: 10:00

Nombre: I Duatlon Ciudad de Calatayud

Edición: 1ª

Horarios: Se adjunta al presente la programación de horarios previstos.

REGLAMENTO DE LA PRUEBA:

- Se adjunta a la presente memoria el reglamento de competición de la prueba, en el que se contemplan los siguientes puntos;

1. Denominación y origen de la prueba.
2. Competencias de regulación de la competición.
3. Drafting permitido.
4. Inscripción.
5. Categorías.
6. Premios.
7. Distancias.
8. Dorsales.
9. Avituallamientos.
10. Control antidoping.
11. Horarios.

RECORRIDO DE LA PRUEBA:

-El recorrido consta de 3 sectores; 1º de carrera a pie de 5 kms, 2º bicicleta de Carretera de 20kms y el 3º de carrera a pie de 2,5Kms.

- El primer circuito de carrera a pie se realiza en un circuito de 5 kms. de longitud al que habrá que dar 1 vuelta. El citado circuito transcurre en un 100% por calles de la localidad con lo que todo el circuito transcurre por el término municipal de Calatayud.

-El recorrido ciclista transcurre por calles y carreteras incluidas dentro del término municipal de Calatayud. Utilizando para el transcurso de dicho recorrido, la zona del barrio de la puerta de Soria, así como la carretera municipal de Camino carretera de Soria.

-El tercer y último parcial a pie, será sobre un circuito de 1´250 km al que habrá que dar 2 vueltas. Este transcurre en un 100% por calles de la localidad con lo que todo el circuito transcurre por el término municipal de Calatayud.

REGLAMENTO DE COMPETICION

1. El duatlón de Calatayud; "I Duatlon Ciudad de Calatayud Campeonato de Aragón Categoría Cadete y Junior" se celebrara a partir de las 10:00h el día 16 de Marzo de 2014 , quedando a disposición de la organización el posible cambio de horarios o fecha en función de posibles requerimientos de las autoridades que tienen la potestad de autorizar los permisos de la prueba.

2. La prueba estará regulada por la Federación Aragonesa de Triatlón siendo los jueces autorizados por la misma los competentes para la regulación de la prueba y se regirá por el reglamento de competiciones de la Federación Española de Triatlón.

3. INSCRIPCIONES: Las inscripciones se realizaran a través de la Federación Aragonesa de Triatlón a través de su web. La inscripción está limitada a 150 participantes por riguroso orden de inscripción.

El precio de la inscripción será de 15 € para federados y 21 Euros para no federados, y para categorías Junior y Cadete 5€ para federados y 11€ para no federados. Las inscripciones se cerraran en el momento que se alcance el cupo de participantes, o bien a las 19:00 horas del día 12 de Marzo.

4. CATEGORIAS: Se establecerán las categorías según el reglamento de competición de la Federación Española de Triatlón, el cual rige la prueba, y que en su artículo 1.6 del apartado 1) INTRODUCCIÓN, establece las siguientes categorías:

1.6. Categorías

a) Se establece una categoría absoluta masculina y otra femenina.

b) Además de la categoría absoluta, a la que pertenecen todos los atletas, éstos podrán pertenecer a las siguientes categorías, según sus edades e independientemente de su sexo: Absoluta, cadete, junior, sub23 y veteranos.

c) La categoría de edad estará determinada por la edad del atleta el 31 de diciembre del año en que se celebre la competición.

5. PREMIOS: Se entregaran trofeos a los tres primeros clasificados de cada categoría de edad, siendo la distribución de premios la siguiente:

*ABSOLUTA: 1^{o/a}, 2^{o/a}, 3^{o/a} Trofeo.

*CADETE: 1^{o/a}, 2^{o/a}, 3^{o/a} Trofeo.

*JUNIOR: 1^{o/a}, 2^{o/a}, 3^{o/a} Trofeo.

*SUB-23: 1^{o/a}, 2^{o/a} y 3^{o/a} Trofeo.

*VETERANOS: 1^{o/a}, 2^{o/a} y 3^{o/a} Trofeo.

*EQUIPOS: 1^{o/a}, 2^{o/a} y 3^{o/a} Trofeo.

6. DISTANCIAS: La prueba se disputara en distancias de 5 kms de carrera a pie, 20 kms de ciclismo de carretera en 4 vueltas y 2'5 kms de carrera a pie en 2 vueltas.

Carrera a pie: En el primer parcial se recorrerá 1 vuelta de 5kms a un circuito urbano, el cual estará perfectamente señalizado.

Ciclismo: Se recorrerán 4 vueltas a un circuito de 5kms, que transcurre por calles municipales de Calatayud.

Carrera a pie: Se recorrerán 2 vueltas de 1'250 kms a un circuito urbano, el cual estará perfectamente señalizado

7. DORSALES: La organización proveerá a los participantes de los dorsales a portar en la competición, siendo los siguientes: 1

dorsal rectangular grande en el que constara el numero asignado. Este dorsal se llevara en la parte delantera del tronco a la vista de los jueces en la carrera a pie y en la parte trasera del tronco a la vista de los jueces en el segmento de bici, por lo que se hace obligatorio el uso de goma como porta dorsales, o similar. 1 dorsal adhesivo pequeño donde constara el numero asignado y se ubicara en la parte delantera del casco en el segmento ciclista, y un dorsal adhesivo con el dorsal asignado y que se ubicara en la parte trasera de la bicicleta (Tija del sillín). La recogida de dorsales se efectuará de 18:00 a 20:00, en el colegio Ramón y Cajal, 2º planta puerta 3 (Paseo Ramón y Cajal nº1), o el mismo día de la prueba, en la zona de meta, hasta 45 minutos antes de la salida.

9. AVITUALLAMIENTOS: La organización proporcionara a participantes avituallamiento líquido en el circuito de carrera a pie. Y líquido y solido en post-meta

10. CONTROL ANTIDOPING: La organización se reserva el derecho a llevar a cabo el control antidopaje de los participantes según la normativa vigente de la Comisión Antidopaje de la Federación Española de Triatlón, al igual que prohíbe la participación a todo deportista con sanción vigente por resultado positivo en control antidoping de cualquier deporte.

11. HORARIOS: La hora de comienzo de la prueba será a las 10:00h de la mañana, por lo que el programa a seguir será el siguiente.

DOMINGO 16:

- 8:30 Reunión técnica (Confirmaremos lugar)
- 9:00 –9:45 Apertura de transición y control de material.
- 9:45 – 9:55 Cámara de llamadas.
- 10:00 Salida categoría Femenina.
- 10:02 Salida categoría masculina.
- 11:00 Finalización del ganador la prueba.(Orientativo).
- 12:00 Finalización del la prueba.(Orientativo).
- 13:00 Ceremonia de entrega de trofeos

RECORRIDOS:

1ª Carrera a pie: Toda la carrera se realiza íntegra en las calles de Calatayud, este primer parcial transcurre por la calle Extramuros Soria, desde la altura de colegio de educación primaria Salvador Minguíjon, que será el punto de inicio, hasta el punto kilométrico 2,5 de dicha calle, donde se realizará un giro de 180º y se volverá por el otro lado de la calzada en dirección contraria.

Bicicleta: El parcial de bicicleta se realiza en el mismo circuito que la carrera a pie, transitando por la calle Extramuros Soria desde la puerta del colegio de educación primaria hasta el punto kilométrico 2,5 de dicha calle. Donde se realizará un giro de 180º y se volverá por el lado contrario de la calzada. Realizando 4 vueltas a este circuito para completar los 20 kms.

2ª Carrera a pie: La salida se realizará desde el colegio de educación primaria donde está situada la transición, por un circuito que transcurre por :Calle extramuros Soria, Calle de Soria, Plaza de la Leña, Calle barrera, Subida al reloj, Calle San Miguel, Plaza de San Andrés, Calle Hospital, Rúa de Dato, Calle Soria barranco, Calle extramuros Soria.

1º Carrera a pie:



Circuito mayor detalle de la ultima parte de la 1ª carrera a pie:



Bicicleta:

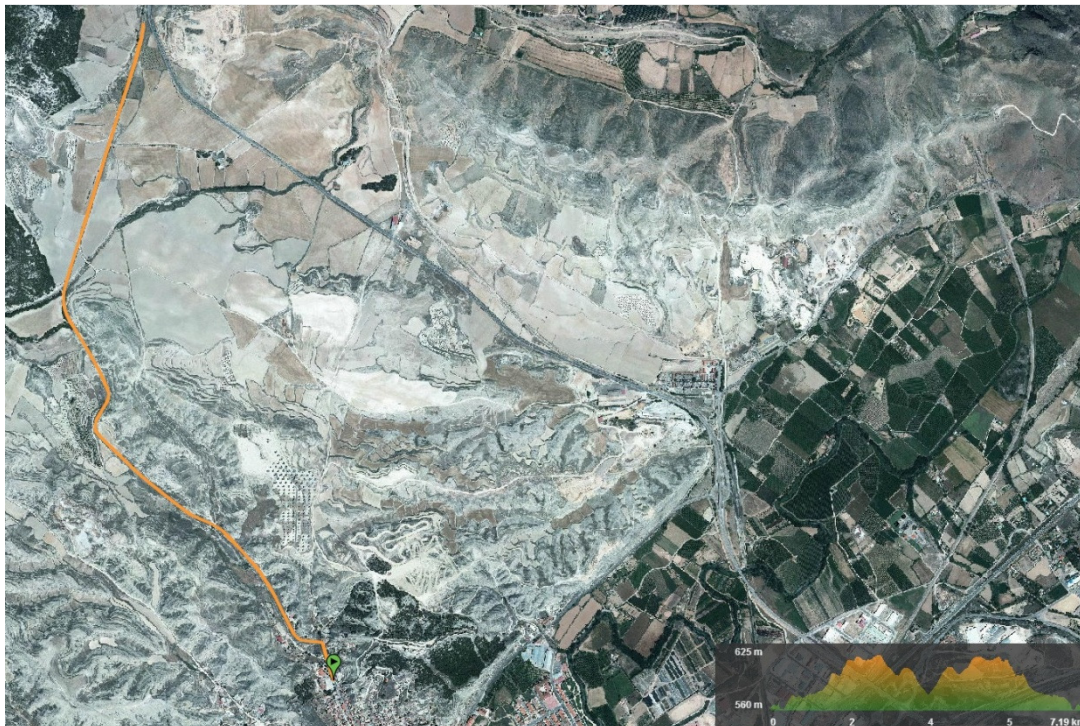

2º Carrera a pie:

